

1 VISTA FRONTAL
Esc. 1:50

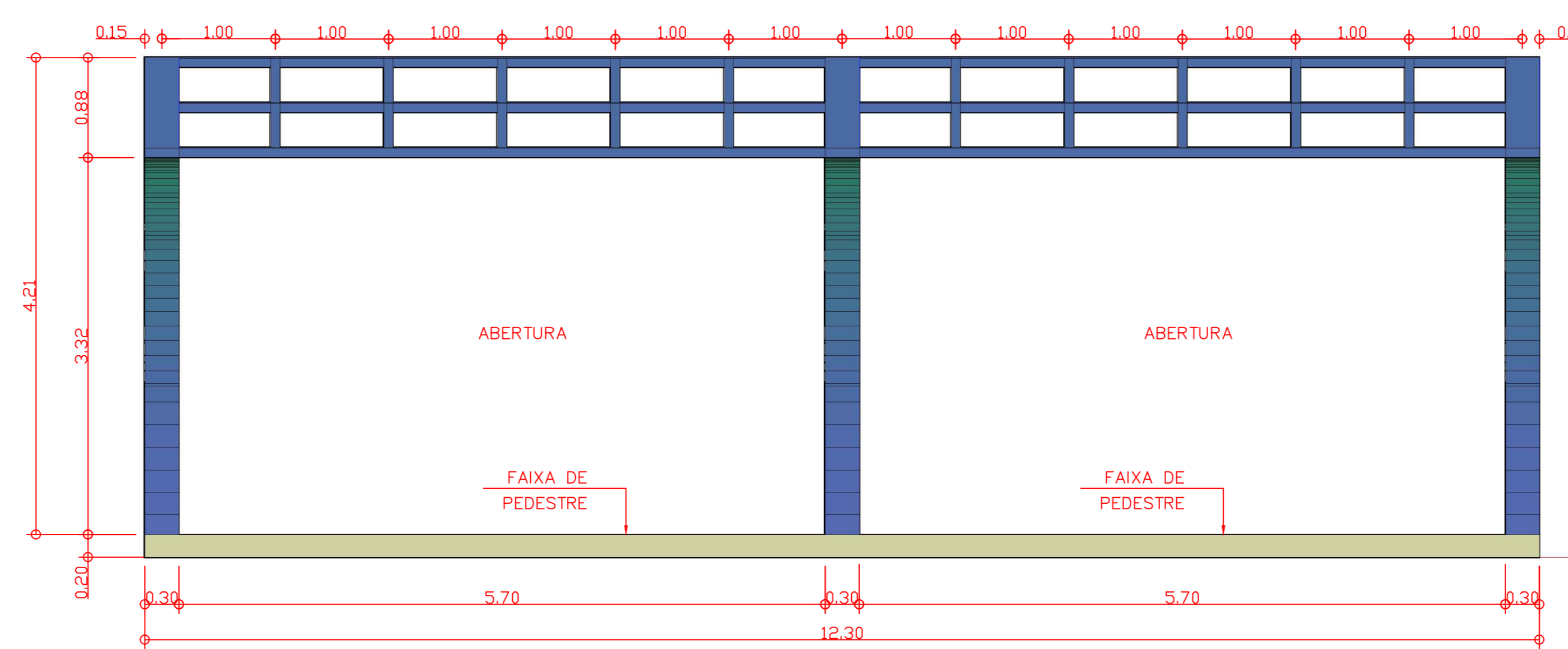

2 VISTA LATERAL ESQUERDA
Esc. 1:50

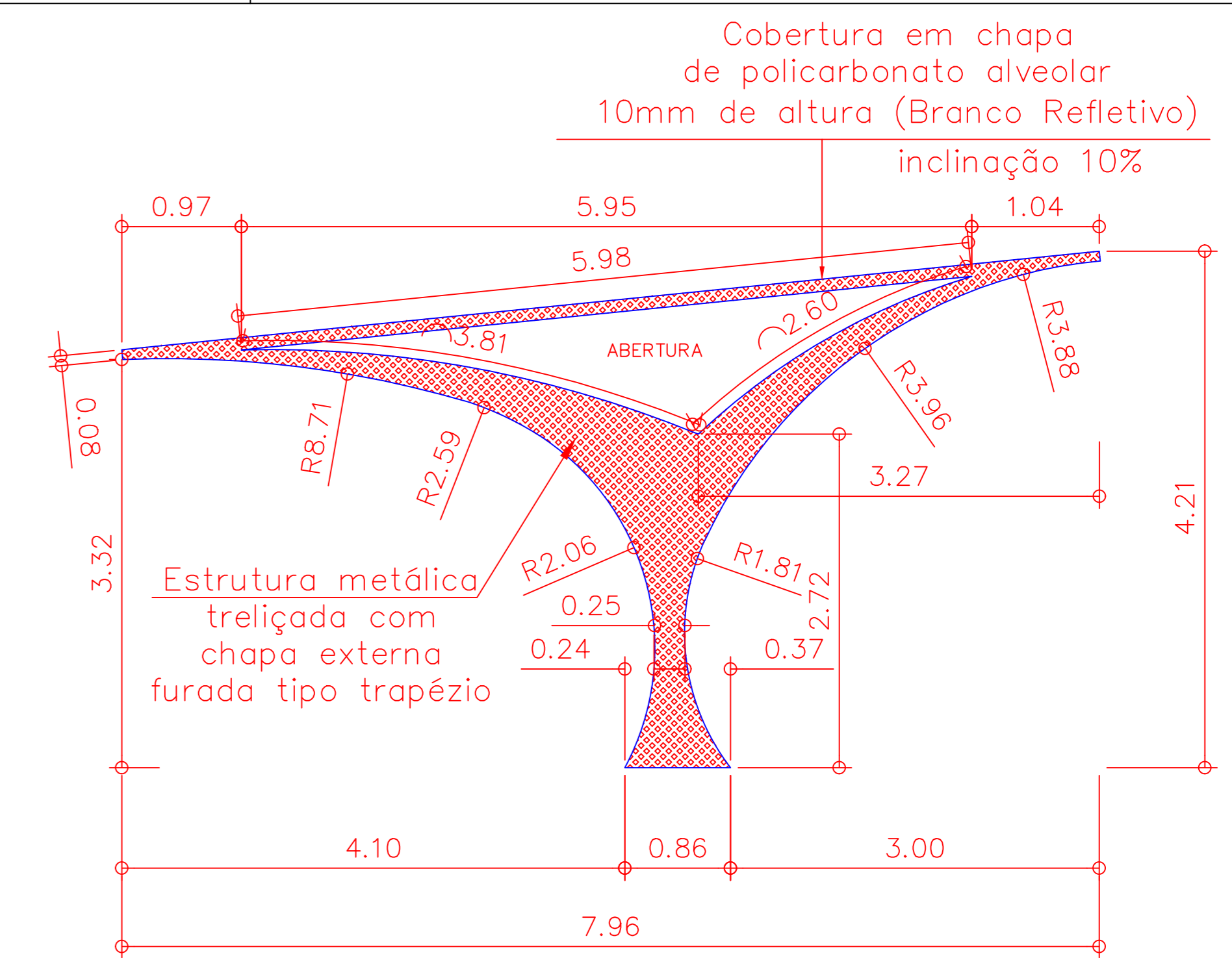

3 VISTA FRONTAL DET. 1
Esc. 1:50

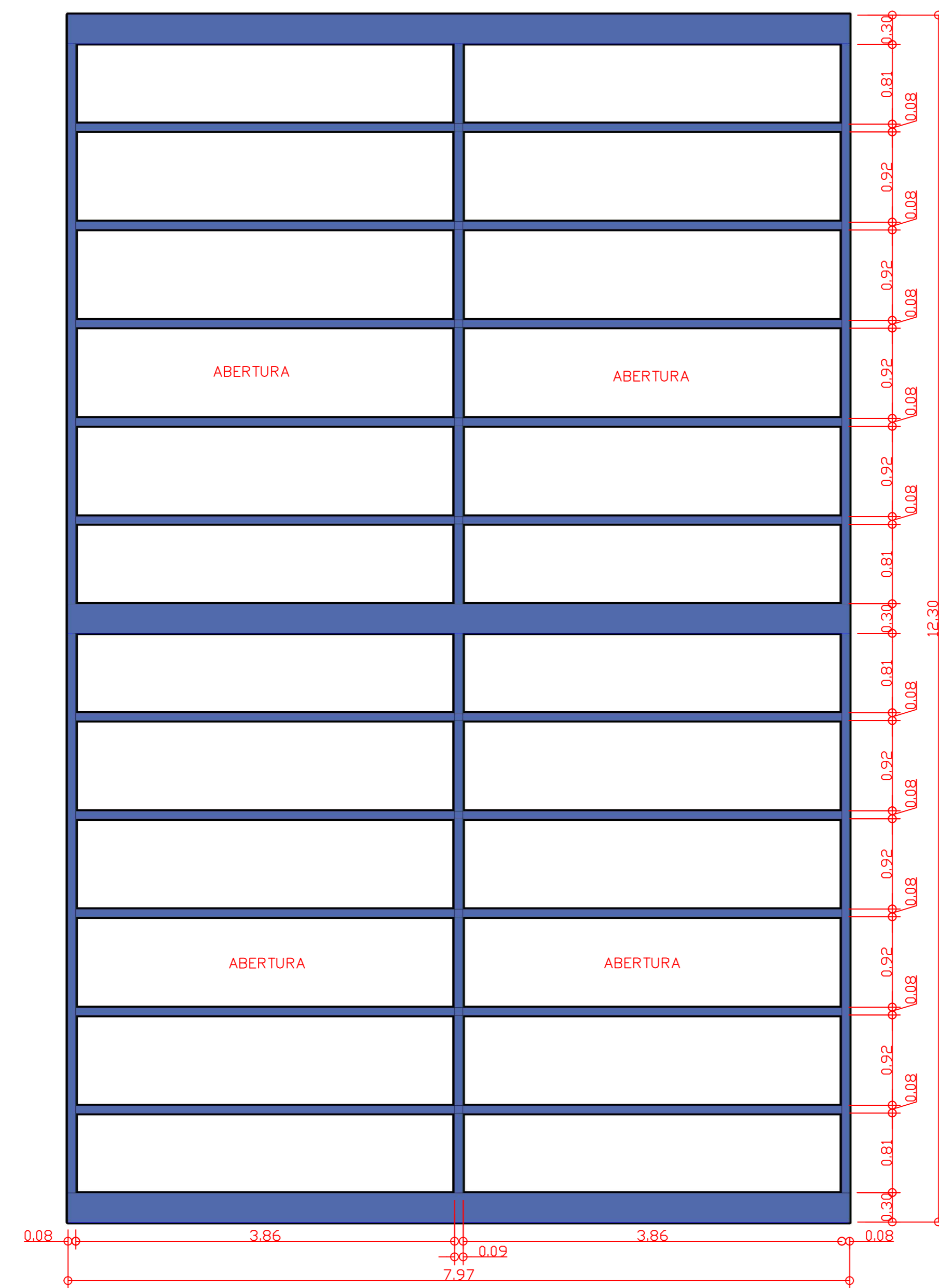

4 PLANTA BAIXA - ESTRUTURA
Esc. 1:50

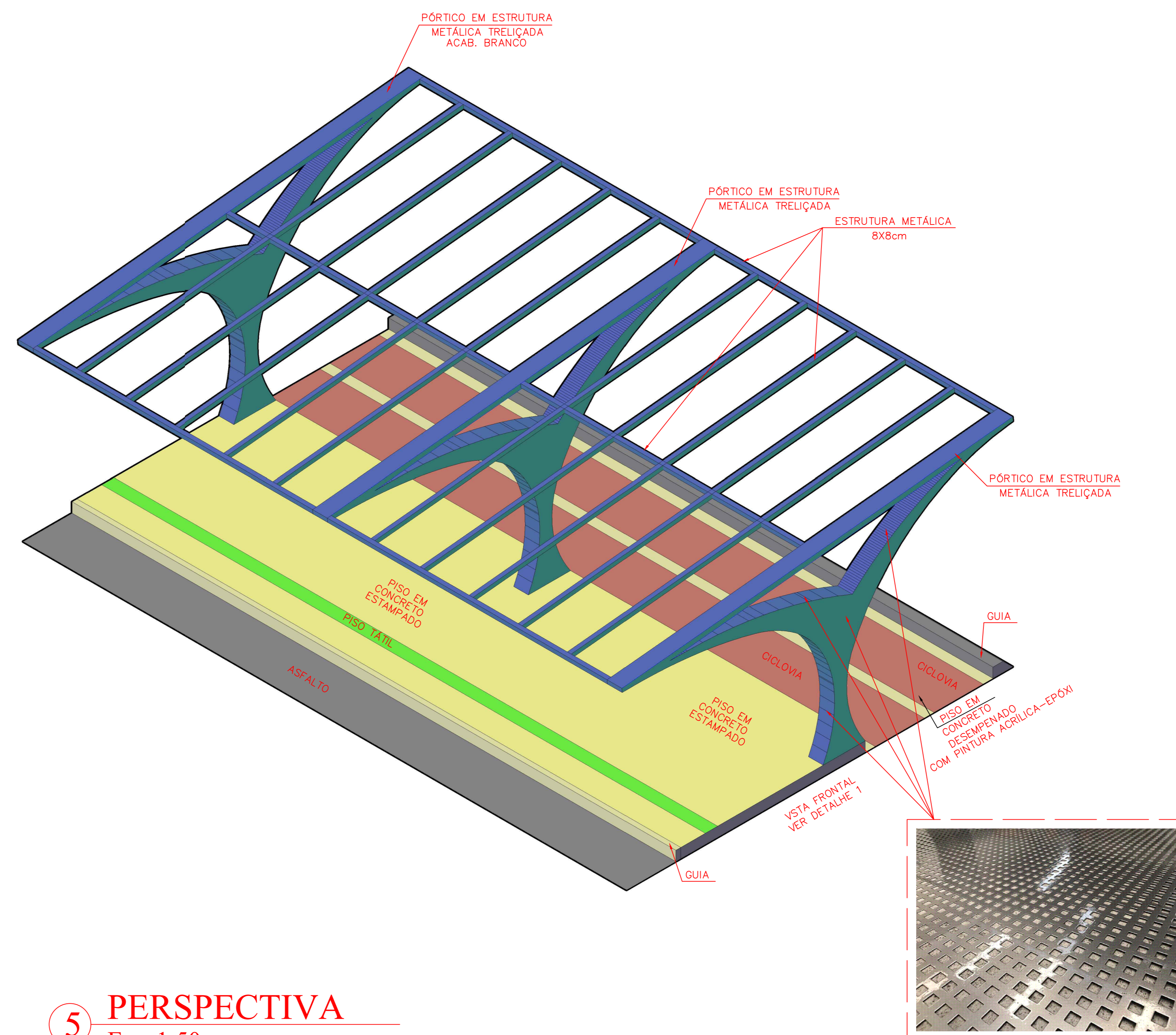

5 PERSPECTIVA
Esc. 1:50

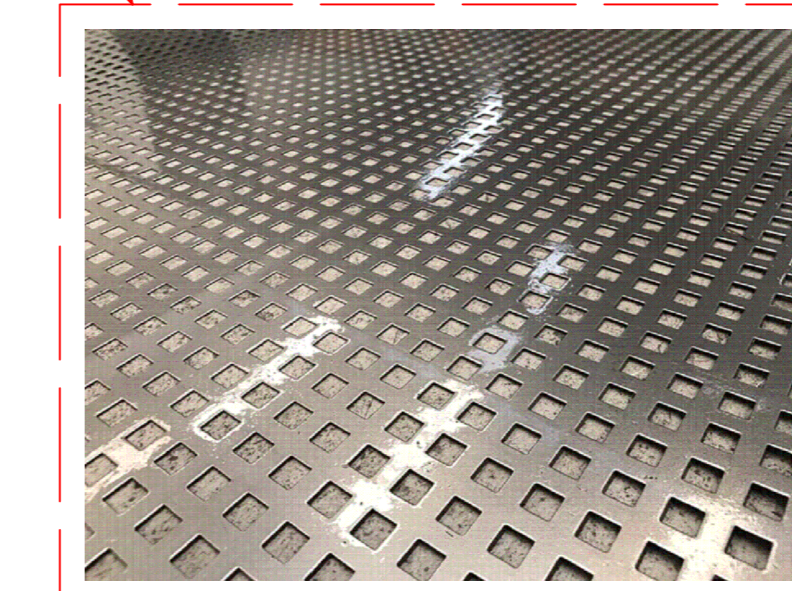

CHAPA FURADA PARA FECHAMENTO DOS PÓRTICOS COM ACABAMENTO BRANCO COM VERNIZ. MODELO QUADRADO DIAGONAL COM FURO 5mm. ESPESSURA DA CHAPA 3mm.

											
OBRA:	INSTITUCIONAL										
PROP:	UNIRV - UNIVERSIDADE DE RIO VERDE										
PROJETO:	PASSARELA PEDESTRE - ARQUITETÔNICO										
ENDEREÇO:	Fazenda Fontes do Saber, Campus Universitário zona urbana CEP 75901-970 - Rio Verde - GO										
SITUAÇÃO:	SEM ESCALA										
DESENHO:	DATA: Março/2019 SUPERV. DE ESTAGIO: Arq. Marcelo Rozan ESTAGIÁRIOS:										
DECLARO PARA TODOS OS FINS QUE: A APROVAÇÃO DESTA PROJETO NÃO IMPLICA NO RECONHECIMENTO PELA PREFEITURA NO DIREITO DE PROPRI- EDADE E NEM NA EXATIDÃO DAS ME- DIDAS DO TERRENO.											
<table border="1"> <thead> <tr> <th>ÁREAS</th> <th>M²</th> </tr> </thead> <tbody> <tr> <td>PASSARELA</td> <td>5052,00</td> </tr> <tr> <td>PORTAL</td> <td>276,57</td> </tr> <tr> <td>ROTATÓRIA</td> <td>921,32</td> </tr> <tr> <td>TOTAL</td> <td>6249,89</td> </tr> </tbody> </table>		ÁREAS	M²	PASSARELA	5052,00	PORTAL	276,57	ROTATÓRIA	921,32	TOTAL	6249,89
ÁREAS	M²										
PASSARELA	5052,00										
PORTAL	276,57										
ROTATÓRIA	921,32										
TOTAL	6249,89										
PROPRIETÁRIO:	UNIRV - UNIVERSIDADE DE RIO VERDE										
CNPJ:	09.315.216/0001-78										
PROJETO E RRT:	MARCELO AUGUSTO ROZAN DDS SANTOS UNIRV - UNIVERSIDADE DE RIO VERDE ARQUITETO E URBANISTA - CREA 3.9954-0										
ESCALA:	INDICADAS										
FOLHA:	1/2										
CONTÉM:	PLANTA BAIXA/VISTAS/PERSPECTIVA/DETALHES										
APROVAÇÃO:											
ASSUNTO:											